Glazbena škola Pavla Markovca
Zagreb, Trg žrtava fašizma 9
Školska godina 2026./2027.

25. studenoga 2026.
Dvorana škole, početak u 18^{30} sati
29. priredba



Koncert klase Violine

Odjel za gudače, graditelje i restauratore glazbala

1. **K. & H. Colledge: Stepping stones**
   K. & H. Colledge: Valcer

   FRAN KOLARIĆ, I. o.

2. **D-dur ljestvica s trozvucima**
   Etida alla Komarovski

   TIN PRIKRATKI, IV. o.

3. **E-dur ljestvica s trozvucima**
   Etida alla Komarovski

   TALIA BOLANČA, IV. o.

4. **G-dur ljestvica s trozvucima**
   H. E. Kayser: Etida br. 13

   MILA FABIJANAC, V. o.

5. **G-dur ljestvica s trozvucima i četverozvucima**
   F. Mazas: Etida br. 5

   LINDA MATIJAŠEC, VI. o.

6. **D-dur ljestvica s elementima**
   R. Kreutzer: Etida br. 13

   VERONIKA ZUBEC, III. s.

7. **g-mol ljestvica s elementima**
   R. Kreutzer: Etida br. 2

   MANDA PERICA, IV. s.

Koncert organizirala i učenike pripremila:
Nastavnica: Jelena Žužak, prof.
Klavirska pratnja: Anamaria Bilandžić, mag. mus.

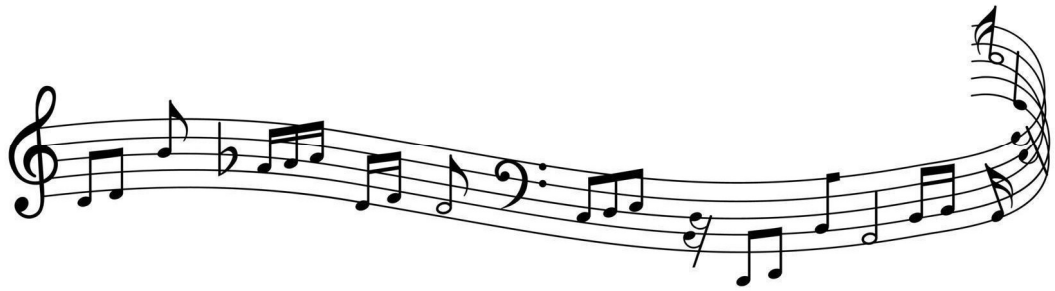

GLAZBENA ŠKOLA
PAVLA MARKOVCA
1945.–2025.